

Совместное использование различных методов детекции лжи для увеличения эффективности полиграфологического обследования в системе “Болеро”

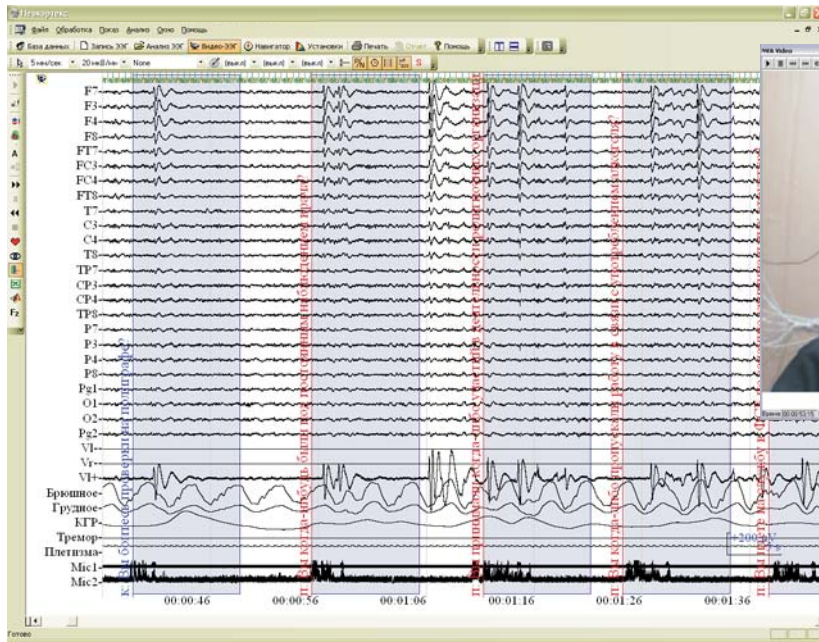

Одновременная регистрация полиграфических каналов, 24-каналов ЭЭГ, ЭОГ, видео и 2-х аудио сигналов

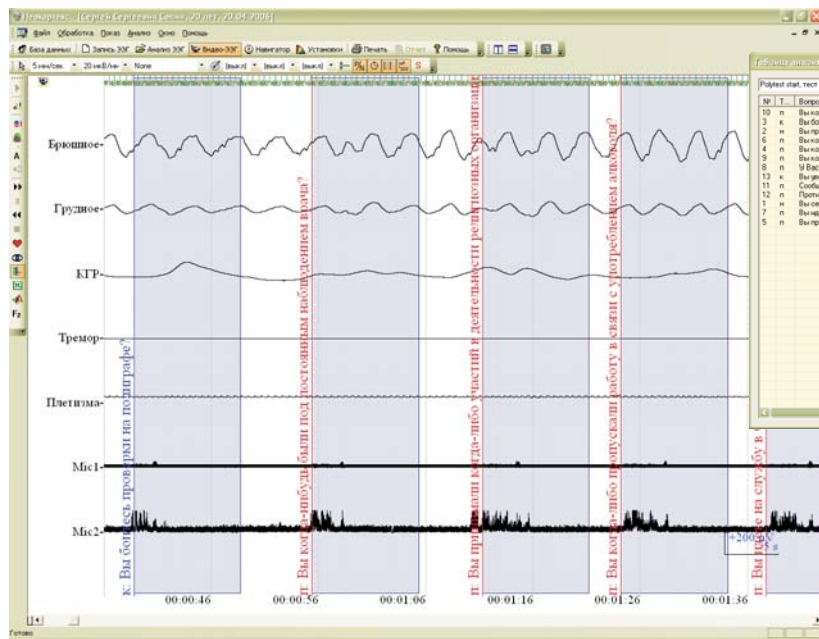

№	Т	Вопрос	Оценк	АДР1	АДР2	КРП
1	л	Вы когда-либо употребляли наркотики без предписаний врача?	по	1229.04	523.81	110.09
2	к	Вы боитесь проверки на полиграфе?	по	1033.01	348.98	141.11
3	л	Вы принимали сода по рецепту?	по	1381.54	516.56	68.26
4	л	Вы когда-либо пропустили работу в связи с употреблением а...	по	1721.19	585.59	76.02
5	л	Вы когда-нибудь были под воздействием наркотиков (марихуа...	по	1349.86	483.29	70.29
6	л	Вы когда-нибудь употребляли алкоголь?	по	1366.34	495.26	68.26
7	л	У Вас есть устойчивые личные связи с лицами на преступле...	по	1652.56	568.26	61.10
8	л	Вы делали или планируете сделать операцию (брак)?	по	1007.58	415.85	48.17
9	л	События связанные с собой Вы испытывали или испытываете?	по	1024.59	520.79	20.01
10	л	Против Вас когда-нибудь возбуждалось уголовное дело?	по	1686.36	448.81	24.41
11	л	Вы сейчас находитесь в Москве?	по	1194.81	448.80	22.28
12	л	Вы веритесь ли по народным суевериям и приметам?	по	1464.03	474.40	19.88
13	л	Вы принимали когда-либо участие в деятельности	по	1386.70	529.40	6.97

Анализ полиграфических данных на основе модифицированной объективной оценки по Краполю

Контрольные вопросы

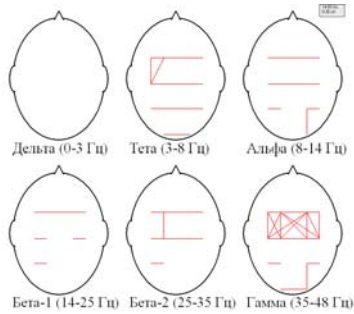

Релевантные вопросы

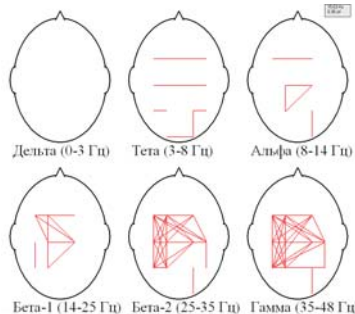

Увеличение значимых связей на релевантные вопросы в Бета и Гамма диапазонах, преимущественно в левом полушарии в зоне представительства речи

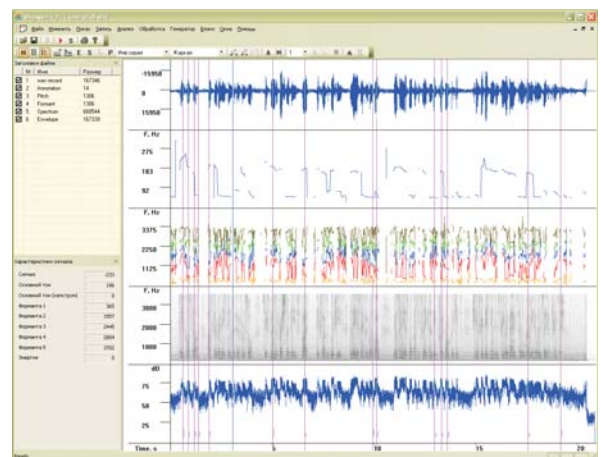

Анализ речевого сигнала